

กองพัฒนานักศึกษา มหาวิทยาลัยเทคโนโลยีราชมงคลธัญบุรี

สรุปข้อมูลผลการดำเนินงานตัวชี้วัดแผนปฏิบัติการ (KPI) ของแผนปฏิบัติการ ประจำปีงบประมาณ พ.ศ. 2569

รอบ.....6..... เดือน ระหว่างวันที่ 1 เดือน ตุลาคม พ.ศ. 2568 - วันที่ 31 เดือน มีนาคม พ.ศ. 2569

การประเมินผลการดำเนินงานรอบ ...3... เดือน สรุปจากตัวชี้วัดจำนวนทั้งสิ้น.....25.....ตัวชี้วัด มีจำนวนตัวชี้วัดที่ดำเนินการแล้ว
บรรลุเป้าหมาย 8 ตัวชี้วัด คิดเป็นร้อยละ 32 อยู่ระหว่างดำเนินการ 12 ตัวชี้วัด คิดเป็นร้อยละ 48 ยังไม่ได้ดำเนินการ 5 ตัวชี้วัด
คิดเป็นร้อยละ 20 รายละเอียดปรากฏตามตารางแสดงผลดังนี้

| ประเด็นยุทธศาสตร์ | แผน | ผลการดำเนินงานตัวชี้วัดแผนปฏิบัติการ (KPI) | | | | | | | ค่าคะแนนถ่วงน้ำหนัก แต่ละยุทธศาสตร์ | | วิเคราะห์ตำแหน่ง การดำเนินงาน (โดยเทียบให้ ทุกยุทธศาสตร์ มีคะแนนเต็ม 5) |
|--|-----|--|---------------|---------|--------------------------|---------|--------------------|---------|--|--------------------|---|
| | | รอบ | บรรลุเป้าหมาย | | อยู่ระหว่าง ดำเนินการ | | ยังไม่ได้ดำเนินการ | | คะแนน เต็ม | ผลการ ดำเนินงาน | |
| | | | ตัวชี้วัด | | ตัวชี้วัด | | ตัวชี้วัด | | | | |
| | | | จำนวน | ร้อยละ | จำนวน | ร้อยละ | จำนวน | ร้อยละ | | | |
| 1. การส่งเสริมและสนับสนุนการเรียนรู้สู่การเป็นบัณฑิตนวัตกรรม | 14 | 3 เดือน | 3 | 21.4286 | 5 | 35.7143 | 6 | 42.8571 | 1.5 | 0.4006 | 1.34 |
| | 14 | 6 เดือน | 3 | 21.43 | 9 | 64.29 | 2 | 14.29 | 1.50 | 0.50770 | 1.69 |
| | 14 | 9 เดือน | | 0.00 | | 0.00 | | 0.00 | 1.50 | | 0.00 |
| | 14 | 12 เดือน | | 0.00 | | 0.00 | | 0.00 | 1.50 | | 0.00 |
| 2. การสร้างระบบนิเวศที่สนับสนุนการเรียนรู้ของนักศึกษา (Campus Life) | 7 | 3 เดือน | | 0.00 | 4 | 57.14 | 3 | 42.86 | 1.50 | 0.21470 | 0.72 |
| | 7 | 6 เดือน | 2 | 28.57 | 3 | 42.86 | 2 | 28.57 | 1.50 | 0.67090 | 2.24 |
| | 7 | 9 เดือน | | 0.00 | | 0.00 | | 0.00 | 1.50 | | 0.00 |
| | 7 | 12 เดือน | | 0.00 | | 0.00 | | 0.00 | 1.50 | | 0.00 |
| 3. การบริการวิชาการและเพิ่มคุณค่าด้านศิลปวัฒนธรรมด้วย นวัตกรรม | 2 | 3 เดือน | | 0.00 | 1 | 50.00 | 1 | 50.00 | 1.00 | 0.57000 | 2.85 |
| | 2 | 6 เดือน | 1 | 50.00 | | 0.00 | 1 | 50.00 | 1.00 | 0.95000 | 4.75 |
| | 2 | 9 เดือน | | 0.00 | | 0.00 | | 0.00 | 1.00 | | 0.00 |
| | 2 | 12 เดือน | | 0.00 | | 0.00 | | 0.00 | 1.00 | | 0.00 |
| 4.การบริหารจัดการด้วยนวัตกรรม | 2 | 3 เดือน | 1 | 50.00 | | 0.00 | 1 | 50.00 | 1.00 | 0.75000 | 3.75 |
| | 2 | 6 เดือน | 2 | 100.00 | | 0.00 | | 0.00 | 1.00 | 1.00000 | 5.00 |
| | 2 | 9 เดือน | | 0.00 | | 0.00 | | 0.00 | 1.00 | | 0.00 |
| | 2 | 12 เดือน | | 0.00 | | 0.00 | | 0.00 | 1.00 | | 0.00 |
| รวม | 25 | 3 เดือน | 4 | 16.00 | 10 | 40.00 | 11 | 44.00 | 5.00 | 1.93530 | |
| | 25 | 6 เดือน | 8 | 32.00 | 12 | 48.00 | 5 | 20.00 | 5.00 | 3.13 | |
| | 0 | 9 เดือน | 0 | #DIV/0! | 0 | #DIV/0! | 0 | #DIV/0! | 5.00 | 0.00 | |
| | 0 | 12 เดือน | 0 | #DIV/0! | 0 | #DIV/0! | 0 | #DIV/0! | 5.00 | 0.00 | |

หมายเหตุ : การประเมินผลใช้ระบบการประเมินของ กพร.

กองพัฒนานักศึกษา

ผลการวิเคราะห์ตำแหน่งการดำเนินงานตัวชี้วัดแผนปฏิบัติการ (KPI) ของแผนปฏิบัติราชการ ประจำปีงบประมาณ พ.ศ.2569
รอบ.....6..... เดือน ระหว่างวันที่ 1 เดือน ตุลาคม พ.ศ. 2568 - วันที่ 31 เดือน มีนาคม พ.ศ. 2569

ประเด็นยุทธศาสตร์ที่ 1

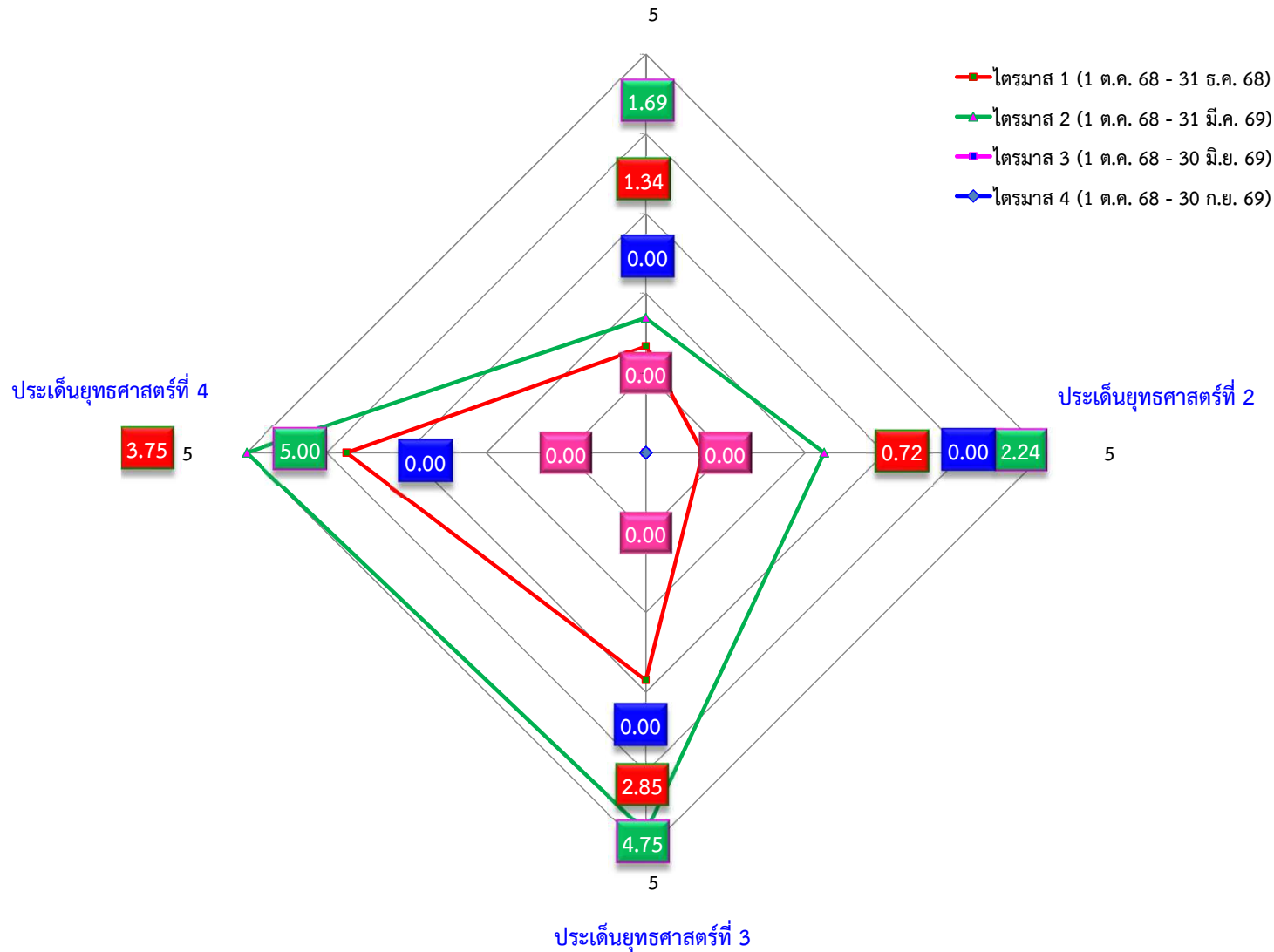

กองพัฒนานักศึกษา มหาวิทยาลัยเทคโนโลยีราชมงคลธัญบุรี
 ผลการดำเนินงานผลสัมฤทธิ์ที่สำคัญ (Key Results - KPI) ของแผนปฏิบัติการ ประจำปีงบประมาณ พ.ศ. 2569
 รอบ 6 เดือน ระหว่างวันที่ 1 เดือน ตุลาคม พ.ศ. 2568 - วันที่ 31 เดือน มีนาคม พ.ศ. 2569

- 4 ดำเนินการแล้ว เป็นไปตามแผนและเป้าหมาย
- 3 ดำเนินการแล้ว ยังไม่บรรลุเป้าหมาย
- 2 อยู่ในระหว่างดำเนินการ
- 1 ยังไม่ได้ดำเนินการ

| KR หน่วยงาน ลำดับที่ | ผลสัมฤทธิ์ที่สำคัญ (Key Results - KPI) | ค่าเป้าหมายการ ดำเนินงาน ประจำปี 2568 | | น้ำหนัก (ร้อยละ) | ผลการประเมิน ระหว่างวันที่ 1 ต.ค 68 - 31 มี.ค 69 | | | | เกณฑ์การให้คะแนน ปีงบประมาณ พ.ศ. 2569 | | | | |
|--|---|---|-------|---------------------|---|--------------------|--------------------|-------------------------|--|-----|-----|-----|-----|
| | | หน่วย นับ | จำนวน | | ระดับ ผลงาน | ผลการ ดำเนินงาน | ค่าคะแนน ที่ได้ | ค่าคะแนน ถ่วงน้ำหนัก | 1 | 2 | 3 | 4 | 5 |
| 1. การส่งเสริมและสนับสนุนการเรียนรู้สู่การเป็นบัณฑิตนวัตกรรม | | | | 30 | | | | 0.50770 | | | | | |
| 1.1.1 | บัณฑิตกรอกข้อมูลภาวะการมีงานทำช่วงพระราชทานปริญญาบัตร ร้อยละ 70 มี | ร้อยละ | 60 | 2 | 4 | 70.74 | 5.00 | 0.10000 | 40 | 45 | 50 | 55 | 60 |
| 1.1.2 | บัณฑิตกรอกข้อมูลภาวะการมีงานทำช่วงไตรมาส 2 ร้อยละ 30 มีงานทำในกลุ่ม | ร้อยละ | 25 | 2 | 2 | 0.32 | 0.06 | 0.00120 | 5 | 10 | 15 | 20 | 25 |
| 1.1.3 | บัณฑิตที่สอบผ่านมาตรฐานของสภาวิชาชีพ | ร้อยละ | 90 | 1 | 2 | 100.00 | 5.00 | 0.05000 | 70 | 75 | 80 | 85 | 90 |
| 1.2.1 | บัณฑิตกรอกข้อมูลภาวะการมีงานทำช่วงพระราชทานปริญญาบัตร ร้อยละ 70 | ร้อยละ | 10 | 1 | 4 | 13.36 | 5.00 | 0.05000 | 6 | 7 | 8 | 9 | 10 |
| 1.2.2 | บัณฑิตกรอกข้อมูลภาวะการมีงานทำช่วงไตรมาส 2 ร้อยละ 30 ได้รับผลตอบแทน | ร้อยละ | 5 | 1 | 2 | 0.46 | 0.47 | 0.00470 | 1 | 2 | 3 | 4 | 5 |
| 1.2.3 | นักศึกษาทดสอบภาษาอังกฤษผ่านเกณฑ์มาตรฐานสากลเพิ่มขึ้นจากปีที่ผ่านมา | ร้อยละ | 85 | 6 | 1 | | | 0.00000 | 65 | 70 | 75 | 80 | 85 |
| 1.2.4 | ส่งเสริมให้นักศึกษาได้รับใบรับรองบันทึกกิจกรรมของมหาวิทยาลัย | ร้อยละ | 75 | 2 | 2 | 68.52 | 3.70 | 0.07400 | 55 | 60 | 65 | 70 | 75 |
| 1.3.1 | บัณฑิตภาวะการมีงานทำกรอกข้อมูลช่วงพระราชทานปริญญาบัตร ร้อยละ 70 | ร้อยละ | 35 | 2 | 4 | 49.67 | 5.00 | 0.10000 | 15 | 20 | 25 | 30 | 35 |
| 1.3.2 | บัณฑิตกรอกข้อมูลภาวะการมีงานทำช่วงไตรมาส 2 ร้อยละ 30 ได้รับผลตอบแทน | ร้อยละ | 15 | 2 | 2 | 1.32 | 1.89 | 0.03780 | 7 | 9 | 11 | 13 | 15 |
| 1.4.1 | บัณฑิตกรอกข้อมูลภาวะการมีงานทำช่วงพระราชทานปริญญาบัตรร้อยละ 70 เป็นผู้ประกอบการ (Student and Graduate Entrepreneur) | ร้อยละ | 10 | 1 | 2 | 10.11 | 5.00 | 0.05000 | 6 | 7 | 8 | 9 | 10 |
| 1.4.2 | บัณฑิตกรอกข้อมูลภาวะการมีงานทำช่วงไตรมาส 2 ร้อยละ 30 เป็นผู้ประกอบการ (Student and Graduate Entrepreneur) | ร้อยละ | 20 | 1 | 2 | | | 0.00000 | 12 | 14 | 16 | 18 | 20 |
| 1.4.3 | นักศึกษา (ปี 1-4) เป็นผู้ประกอบการ | ร้อยละ | 10 | 2 | 2 | 0.08 | 0.01 | 0.00020 | 6 | 7 | 8 | 9 | 10 |
| 1.4.4 | ศิษย์เก่าย้อนหลัง 5 ปี (ปี 2558-2562) เป็นผู้ประกอบการ | ร้อยละ | 5 | 1 | 2 | 3.98 | 3.98 | 0.03980 | 1 | 2 | 3 | 4 | 5 |
| 1.4.5 | นักศึกษาหรือบัณฑิตได้ทุนสนับสนุนการผู้ประกอบการ/Startup | ร้อยละ | 1 | 6 | 1 | | | 0.00000 | | | | | 1 |
| 2. การสร้างระบบนิเวศที่สนับสนุนการเรียนรู้ของนักศึกษา (Campus Life) | | | | 30 | | | | 0.67090 | | | | | |
| 2.1.1 | จำนวนทุนการศึกษาที่ได้รับการจัดสรรทั้งจากหน่วยงานภายในและภายนอก | ทุน | 700 | 4 | 2 | 131 | 0.43 | 0.01720 | 300 | 400 | 500 | 600 | 700 |

| | | | | | | | | | | | | | |
|--|---|-------------------------------|------|-----------|---|-------|------|----------------|-----|-----|-----|-----|------|
| 2.1.2 | จำนวนนักศึกษาที่ได้รับการช่วยเหลือจากมหาวิทยาลัยผ่านช่องทางหารายได้พิเศษระหว่างเรียน | คน | 1000 | 3 | 2 | 679 | 1.79 | 0.05370 | 600 | 700 | 800 | 900 | 1000 |
| 2.1.3 | นักศึกษาใหม่ที่ได้รับการแนะนำการใช้ชีวิตอยู่ร่วมในสังคมได้ | ร้อยละ | 100 | 8 | 1 | | | 0.00000 | 80 | 85 | 90 | 95 | 100 |
| 2.1.4 | กิจกรรมส่งเสริมการใช้ชีวิตร่วมกันของนักศึกษา | กิจกรรม | 10 | 8 | 4 | 10.00 | 5.00 | 0.40000 | 6 | 7 | 8 | 9 | 10 |
| 2.1.5 | ทักษะที่นักศึกษาพิการได้รับการพัฒนา | ร้อยละ | 100 | 3 | 1 | | | 0.00000 | 60 | 70 | 80 | 90 | 100 |
| 2.1.6 | ทักษะที่นักศึกษาได้รับการพัฒนา | ร้อยละ | 80 | 2 | 4 | 99.77 | 5.00 | 0.10000 | 60 | 65 | 70 | 75 | 80 |
| 2.1.7 | ความพึงพอใจของผู้รับบริการ | ร้อยละ | 85 | 2 | 2 | 92.68 | 5.00 | 0.10000 | 65 | 70 | 75 | 80 | 85 |
| 3. การบริการวิชาการและเพิ่มคุณค่าด้านศิลปวัฒนธรรมด้วยนวัตกรรม | | | | 20 | | | | 0.95000 | | | | | |
| 3.1.1 | จำนวนหน่วยงาน/ชุมชน/สถานศึกษา ที่ได้รับหรือเผยแพร่องค์ความรู้ด้านศิลปวัฒนธรรม ภูมิปัญญาท้องถิ่น หรือนำองค์ความรู้ไปใช้ให้เกิดการอนุรักษ์ สืบสาน หรือพัฒนาเศรษฐกิจสร้างสรรค์ | จำนวนหน่วยงาน/ชุมชน/สถานศึกษา | 8 | 19 | 2 | 16 | 5.00 | 0.95000 | 4 | 5 | 6 | 7 | 8 |
| 3.2.1 | มูลค่าการสนับสนุนจากหน่วยงานภายนอก | ล้านบาท | 2 | 1 | 1 | | | 0.00000 | 0.4 | 0.8 | 1.2 | 1.6 | 2 |
| 4. การบริหารจัดการด้วยนวัตกรรม | | | | 20 | | | | 1.00000 | | | | | |
| 4.1.1 | กระบวนการที่ได้รับการพัฒนาให้เกิดประสิทธิภาพ | กระบวนการ | 4 | 15 | 4 | 4 | 5.00 | 0.75000 | 0 | 1 | 2 | 3 | 4 |
| 4.2.1 | จำนวนบุคลากรที่ได้รับการพัฒนา | ร้อยละ | 100 | 5 | 4 | 100 | 5.00 | 0.25000 | 80 | 85 | 90 | 95 | 100 |