

กองพัฒนานักศึกษา มหาวิทยาลัยเทคโนโลยีราชมงคลธัญบุรี

สรุปข้อมูลผลการดำเนินงานตัวชี้วัดแผนปฏิบัติการ (KPI) ของแผนปฏิบัติการ ประจำปีงบประมาณ พ.ศ. 2568

รอบ 12 เดือน ระหว่างวันที่ 1 เดือน ตุลาคม พ.ศ. 2567 - วันที่ 30 เดือน กันยายน พ.ศ.2568

การประเมินผลการดำเนินงานรอบ 12 เดือน สรุปจากตัวชี้วัดจำนวนทั้งสิ้น 25 ตัวชี้วัด มีจำนวนตัวชี้วัดที่ดำเนินการแล้ว บรรลุเป้าหมาย 11 ตัวชี้วัด คิดเป็นร้อยละ 44 อยู่ระหว่างดำเนินการ 11 ตัวชี้วัด คิดเป็นร้อยละ 44 ยังไม่ได้ดำเนินการ 3 ตัวชี้วัด คิดเป็นร้อยละ 3.60 รายละเอียดปรากฏตามตารางแสดงผลดังนี้

ประเด็นยุทธศาสตร์	แผน	ผลการดำเนินงานตัวชี้วัดแผนปฏิบัติการ (KPI)							ค่าคะแนนถ่วงน้ำหนักแต่ละยุทธศาสตร์		วิเคราะห์ตำแหน่งการดำเนินงาน (โดยเทียบให้ทุกยุทธศาสตร์ มีคะแนนเต็ม 5)
		รอบ	บรรลุเป้าหมาย		อยู่ระหว่างดำเนินการ		ยังไม่ได้ดำเนินการ		คะแนนเต็ม	ผลการดำเนินงาน	
			ตัวชี้วัด		ตัวชี้วัด		ตัวชี้วัด				
			จำนวน	ร้อยละ	จำนวน	ร้อยละ	จำนวน	ร้อยละ			
1. ระบุประเด็นยุทธศาสตร์หน่วยงาน	13	3 เดือน	1	7.69	5	38.46	7	53.85	1.5	0.33364	1.11
	13	6 เดือน	1	7.69	10	76.92	2	15.38	1.50	0.49700	1.66
	13	9 เดือน	1	7.69	10	76.92	2	15.38	1.50	0.52080	1.74
	13	12 เดือน	4	30.77	8	61.54	1	7.69	1.50	0.72152	2.41
2. ระบุประเด็นยุทธศาสตร์หน่วยงาน	7	3 เดือน		0.00	6	85.71	1	14.29	1.50	0.27890	0.93
	7	6 เดือน		0.00	6	85.71	1	14.29	1.50	0.28590	0.95
	7	9 เดือน	1	14.29	6	85.71		0.00	1.50	0.93730	3.12
	7	12 เดือน	4	57.14	3	42.86		0.00	1.50	1.02350	3.41
3. ระบุประเด็นยุทธศาสตร์หน่วยงาน	2	3 เดือน		0.00	1	50.00	1	50.00	1.00	0.07030	0.35
	2	6 เดือน		0.00	1	50.00	1	50.00	1.00	0.09500	0.48
	2	9 เดือน		0.00	1	50.00	1	50.00	1.00	0.10640	0.53
	2	12 เดือน	1	50.00		0.00	1	50.00	1.00	0.95000	4.75
4. ระบุประเด็นยุทธศาสตร์หน่วยงาน	3	3 เดือน		0.00	1	33.33	2	66.67	1.00	0.12000	0.60
	3	6 เดือน	1	33.33		0.00	2	66.67	1.00	0.15000	0.75
	3	9 เดือน	1	33.33		0.00	2	66.67	1.00	0.15000	0.75
	3	12 เดือน	2	66.67		0.00	1	33.33	1.00	0.90000	4.50
รวม	25	3 เดือน	1	4.00	13	52.00	11	44.00	5.00	0.80	
	25	6 เดือน	2	8.00	17	68.00	6	24.00	5.00	1.03	
	25	9 เดือน	3	12.00	17	68.00	5	20.00	5.00	1.71	
	25	12 เดือน	11	44.00	11	44.00	3	12.00	5.00	3.60	

หมายเหตุ : การประเมินผลใช้ระบบการประเมินของ กพร.

# กองพัฒนานักศึกษา

ผลการวิเคราะห์ตำแหน่งการดำเนินงานตัวชี้วัดแผนปฏิบัติการ (KPI) ของแผนปฏิบัติการ ประจำปีงบประมาณ พ.ศ.2568

รอบ 12 เดือน ระหว่างวันที่ 1 เดือน ตุลาคม พ.ศ. 2567 - วันที่ 30 เดือน กันยายน พ.ศ.2568

ประเด็นยุทธศาสตร์ที่ 1

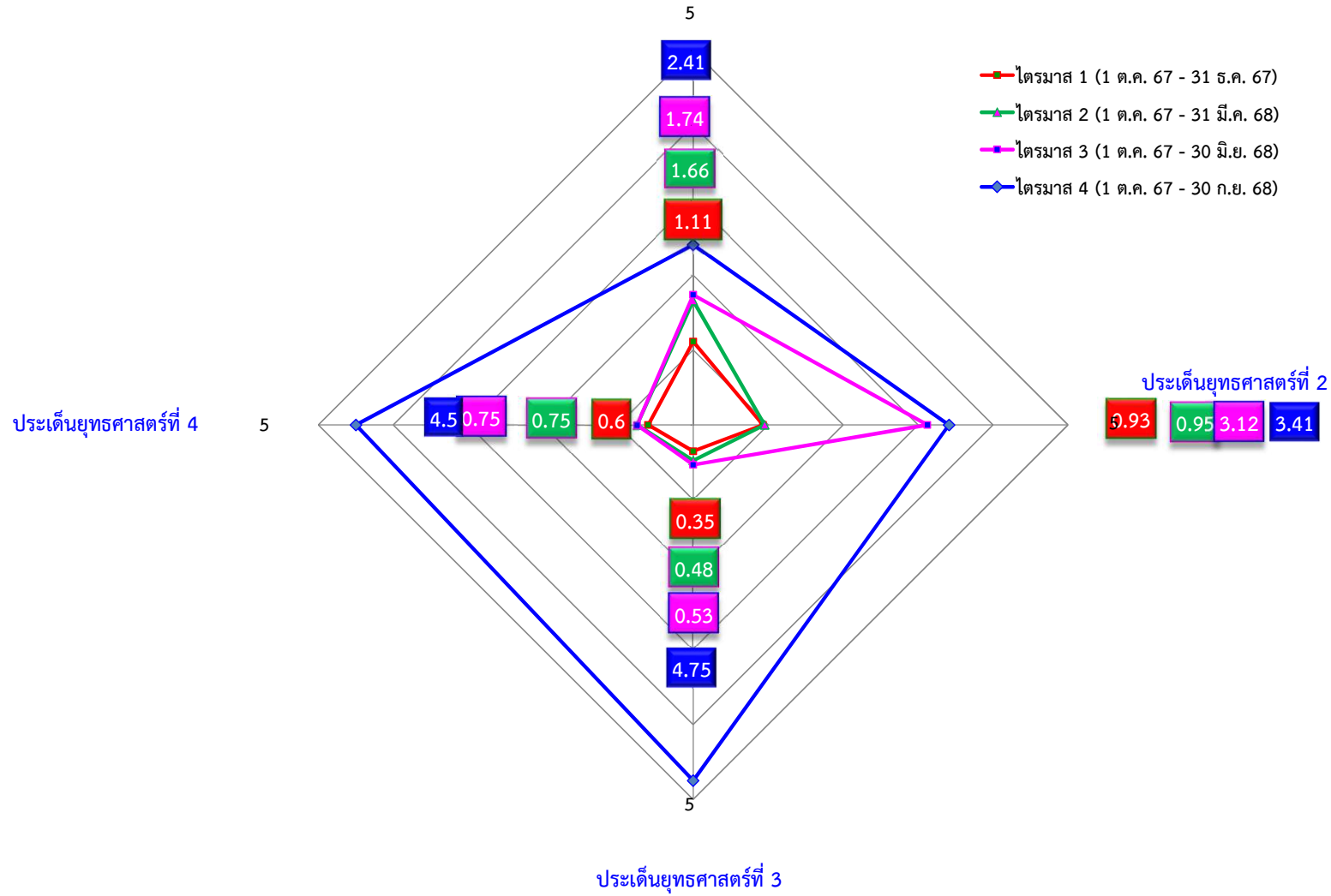

กองพัฒนานักศึกษา มหาวิทยาลัยเทคโนโลยีราชมงคลธัญบุรี

ผลการดำเนินงานผลสัมฤทธิ์ที่สำคัญ (Key Results - KPI) ของแผนปฏิบัติการประจำปีงบประมาณ พ.ศ. 2568

รอบ 12 เดือน ระหว่างวันที่ 1 เดือน ตุลาคม พ.ศ. 2567 - วันที่ 30 เดือน กันยายน พ.ศ. 2568

- 4 ดำเนินการแล้ว เป็นไปตามแผนและเป้าหมาย
- 3 ดำเนินการแล้ว ยังไม่บรรลุเป้าหมาย
- 2 อยู่ในระหว่างดำเนินการ
- 1 ยังไม่ได้ดำเนินการ

KR หน่วยงาน ลำดับที่	ผลสัมฤทธิ์ที่สำคัญ (Key Results - KPI)	ค่าเป้าหมายการดำเนินงานประจำปี 2568		น้ำหนัก (ร้อยละ)	ผลการประเมินระหว่างวันที่ 1 ต.ค 67 - 30 ก.ย 68				เกณฑ์การให้คะแนนปีงบประมาณ พ.ศ. 2568				
		หน่วยนับ	จำนวน		ระดับผลงาน	ผลการดำเนินงาน	ค่าคะแนนที่ได้	ค่าคะแนนถ่วงน้ำหนัก	1	2	3	4	5
<b>1. การส่งเสริมและสนับสนุนการเรียนรู้สู่การเป็นบัณฑิตนวัตกรรม</b>				<b>30</b>				<b>0.72152</b>					
1.1.1	บัณฑิตกรอกข้อมูลภาวะการมีงานทำช่วงพระราชทานปริญญาบัตร	ร้อยละ	70	3	3	46.70	2.67	0.08010	30	40	50	60	70
1.1.2	บัณฑิตกรอกข้อมูลภาวะการมีงานทำช่วงไตรมาส 2	ร้อยละ	30	2	3	26.84	4.36	0.08720	10	15	20	25	30
1.1.3	นักศึกษาที่ใ้รงานทำในกลุ่มอุตสาหกรรมเป้าหมาย	ร้อยละ	10	3	4	42.54	5.00	0.15000	6	7	8	9	10
1.1.4	สร้างระบบฐานข้อมูลศิษย์เก่า	ระบบ	1	3				0.00000	0	0	0	0	1
1.2.1	บัณฑิตกรอกข้อมูลภาวะการมีงานทำช่วงพระราชทานปริญญาบัตร	ร้อยละ	70	3	3	1.64	0.05	0.00162	30	40	50	60	70
1.2.2	บัณฑิตกรอกข้อมูลภาวะการมีงานทำช่วงไตรมาส 2	ร้อยละ	30	2	3	6.17	0.61	0.01220	10	15	20	25	30
1.2.3	นักศึกษาดูแลสอบภาษาอังกฤษผ่านเกณฑ์มาตรฐานสากล	ร้อยละ	30	2	4	34.54	5.00	0.10000	10	15	20	25	30
1.2.4	ส่งเสริมให้นักศึกษาได้รับใบรับรองบัณฑิตกิจกรรมของมหาวิทยาลัย	ร้อยละ	80	4	3	71.73	4.34	0.17360	60	65	70	75	80
1.3.1	บัณฑิตภาวะการมีงานทำกรอกข้อมูลช่วงพระราชทานปริญญาบัตร	ร้อยละ	70	2	3	0.36	0.01	0.00020	30	40	50	60	70
1.3.2	บัณฑิตกรอกข้อมูลภาวะการมีงานทำช่วงไตรมาส 2	ร้อยละ	20	2	3	0.05	0.01	0.00020	1	5	10	15	20
1.3.3	นักศึกษาเป็นผู้ประกอบการ	ร้อยละ	10	1	4	10.06	5.00	0.05000	6	7	8	9	10
1.3.4	ศิษย์เก่าย้อนหลัง 5 ปี เป็นผู้ประกอบการ	ร้อยละ	10	2	3	4.96	0.82	0.01640	6	7	8	9	10
1.3.5	นักศึกษาหรือบัณฑิตได้ทุนสนับสนุนการผู้ประกอบการ/Startup	กิจกรรม	1	1	4	1.00	5.00	0.05000	0	0	0	0	1

KR หน่วยงาน ลำดับที่	ผลสัมฤทธิ์ที่สำคัญ (Key Results - KPI)	ค่าเป้าหมายการ ดำเนินงาน ประจำปี 2568		น้ำหนัก (ร้อยละ)	ผลการประเมิน ระหว่างวันที่ 1 ต.ค 67 - 30 ก.ย 68				เกณฑ์การให้คะแนน ปีงบประมาณ พ.ศ. 2568				
		หน่วย นับ	จำนวน		ระดับ ผลงาน	ผลการ ดำเนินงาน	ค่าคะแนน ที่ได้	ค่าคะแนน ถ่วงน้ำหนัก	1	2	3	4	5
<b>2. การสร้างระบบนิเวศที่สนับสนุนการเรียนรู้ของนักศึกษา (Campus Life)</b>				<b>30</b>				<b>1.02350</b>					
2.1.1	จำนวนทุนการศึกษาที่ได้รับการจัดสรรทั้งจากหน่วยงานภายในและภายนอก	ทุน	700	1	4	728.00	5.00	0.05000	300	400	500	600	700
2.1.2	จำนวนนักศึกษาที่ได้รับการช่วยเหลือจากมหาวิทยาลัยผ่านช่องทางทหารายได้พิเศษระหว่างเรียน	คน	1000	13	3	651.00	1.51	0.19630	600	700	800	900	1000
2.1.3	นักศึกษาใหม่ที่ได้รับการแนะนำการใช้ชีวิตอยู่ร่วมในสังคมได้	ร้อยละ	100	10	4	100.00	5.00	0.50000	80	85	90	95	100
2.1.4	กิจกรรมส่งเสริมการใช้ชีวิตร่วมกันของนักศึกษา	กิจกรรม	10	1	4	10.00	5.00	0.05000	6	7	8	9	10
2.1.5	ทักษะที่นักศึกษาพิการได้รับการพัฒนา	ร้อยละ	100	1	3	93.20	4.32	0.04320	60	70	80	90	100
2.1.6	ทักษะที่นักศึกษาได้รับการพัฒนา	ร้อยละ	80	1	3	64.00	3.40	0.03400	40	50	60	70	80
2.1.7	ความพึงพอใจของผู้รับบริการ	ร้อยละ	85	3	4	85.87	5.00	0.15000	65	70	75	80	85
<b>3. การบริการวิชาการและเพิ่มคุณค่าด้านศิลปวัฒนธรรมด้วยนวัตกรรม</b>				<b>20</b>				<b>0.95000</b>					
3.1.1	องค์ความรู้ เทคโนโลยี นวัตกรรม ทางด้านศาสนา ศิลปวัฒนธรรม หรือภูมิปัญญาท้องถิ่น ได้รับการเผยแพร่อย่างถูกต้อง ถูกนำมาใช้ประโยชน์และสร้างคุณค่า	องค์ ความรู้	20	19	4	43.00	5.00	0.95000	16	17	18	19	20
3.2.1	มูลค่าการสนับสนุนจากหน่วยงานภายนอก	ล้านบาท	4	1				0.00000	2	2.5	3	3.5	4
<b>4. การบริหารจัดการด้วยนวัตกรรม</b>				<b>20</b>				<b>0.90000</b>					
4.1.1	กระบวนการที่ได้รับการพัฒนาให้เกิดประสิทธิภาพ	กระบวนการ	10	3	4	10.00	5.00	0.15000	6	7	8	9	10
4.2.1	จำนวนบุคลากรที่ได้รับการพัฒนา	ร้อยละ	100	15	4	100.00	5.00	0.75000	80	85	90	95	100
4.3.1	ผลการจัดอันดับมหาวิทยาลัย	ระดับ	6	2				0.00000	2	3	4	5	6